



GMT MONTHLY MEMBERSHIP PROGRESS REPORT

Results as of: 3/31/2026

Multiple District O

LOCATION: ARGENTINA

GMT: OPEN

GMT DE AE 3

Clubes			
RESULTADOS DE 2025-2026			
TRIMESTRE	META DE CLUBES NUEVOS	NUEVOS CLUBES	CLUBES DADOS DE BAJA
JUL/AGO/SEP	0	2	1
OCT/NOV/DIC	2	1	1
ENE/FEB/MAR	1	2	1
ABR/MAYO/JUN	2	0	0

socios			
RESULTADOS DE 2025-2026			
TRIMESTRE	META DE AUMENTO NETO DE SOCIOS	AUMENTO ACTUAL DE SOCIOS	Nº REAL DE SOCIOS DADOS DE BAJA (incluidos traslados)
JUL/AGO/SEP	49	181	206
OCT/NOV/DIC	69	140	256
ENE/FEB/MAR	77	121	121
ABR/MAYO/JUN	85	0	0

METAS Y CIFRA ACUMULATIVA DE CLUBES NUEVOS

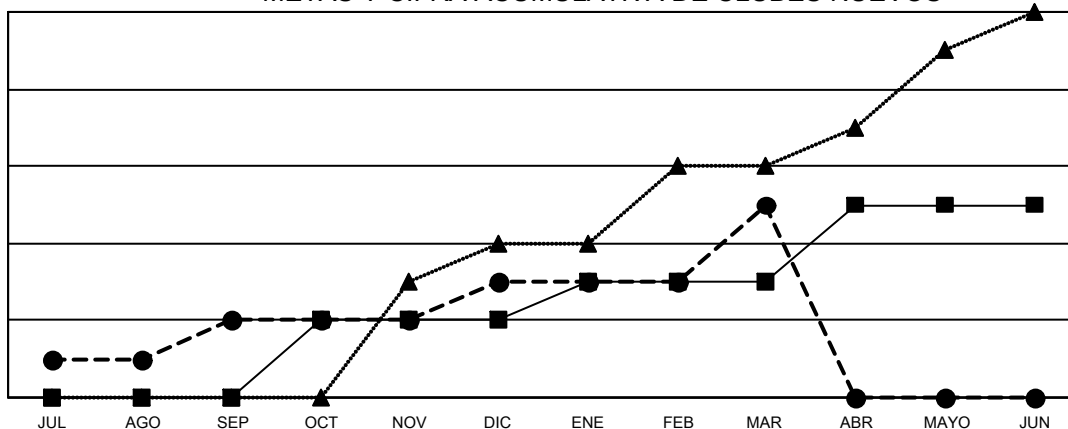

- METAS DE CLUBES NUEVOS PARA AÑO EN CURSO
- ACTUALES CLUBES NUEVOS EN AÑO EN CURSO
- ▲- CLUBES ACTUALES DEL AÑO PASADO

METAS Y CIFRA ACUMULATIVA DE SOCIOS

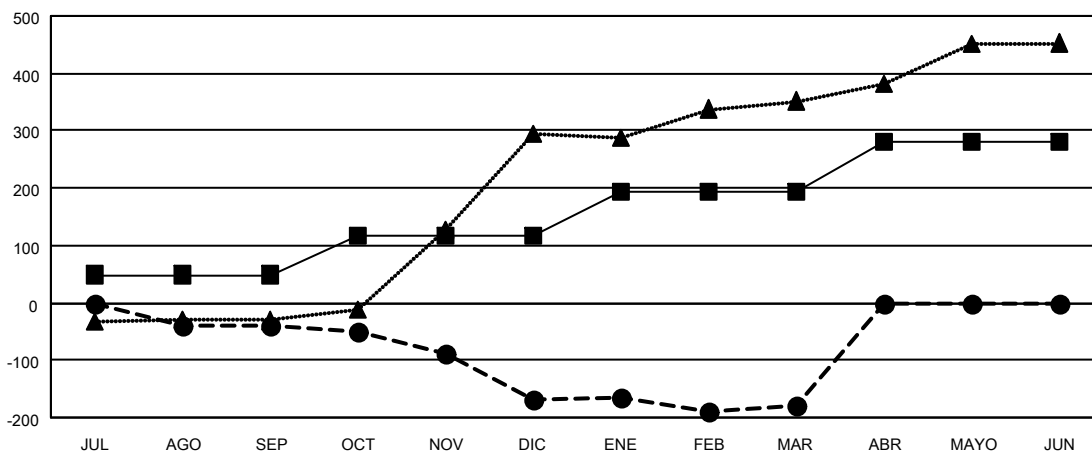

- META DE AUMENTO NETO DE SOCIOS
- AUMENTO ACTUAL DE SOCIOS
- ▲- Nº REAL DE SOCIOS DEL AÑO PASADO

<p>CLUBES DADOS DE BAJA: 3</p>	<p>89 CLUBS OF 244 AÑADIERON 1 O MÁS SOCIOS NUEVOS</p>	<p>DISTRIBUCIÓN POR SEXO</p> <p>MASCULINO 2,003 (44.87%)</p> <p>FEMENINO 2,461 (55.13%)</p>												
<p>SOCIOS DADOS DE BAJA</p> <table style="width: 100%; border-collapse: collapse;"> <tr> <td style="width: 70%;">FALLECIDOS</td> <td style="text-align: right;">47</td> </tr> <tr> <td>CLUB CANCELADO</td> <td style="text-align: right;">0</td> </tr> <tr> <td>OTRO</td> <td style="text-align: right;">527</td> </tr> <tr> <td>TOTAL</td> <td style="text-align: right;">574</td> </tr> </table>	FALLECIDOS	47	CLUB CANCELADO	0	OTRO	527	TOTAL	574	<p style="text-align: center;">HAGA CLIC AQUÍ PARA OBTENER LOS DATOS ACUMULATIVOS DE SOCIOS</p>	<table style="width: 100%; border-collapse: collapse;"> <tr> <td>TOTAL DE SOCIOS EN UNIDADES FAMILIARES</td> <td style="text-align: right;">1,374</td> </tr> <tr> <td>SOCIOS FAMILIARES QUE PAGAN LA MITAD DE LAS CUOTAS</td> <td style="text-align: right;">735</td> </tr> </table>	TOTAL DE SOCIOS EN UNIDADES FAMILIARES	1,374	SOCIOS FAMILIARES QUE PAGAN LA MITAD DE LAS CUOTAS	735
FALLECIDOS	47													
CLUB CANCELADO	0													
OTRO	527													
TOTAL	574													
TOTAL DE SOCIOS EN UNIDADES FAMILIARES	1,374													
SOCIOS FAMILIARES QUE PAGAN LA MITAD DE LAS CUOTAS	735													